



**SEGRETERIA DI STATO
TERRITORIO E AMBIENTE**

UFFICIO SEGRETERIA ISTITUZIONALE

Depositato in Data 10-07-2015

IL DIRIGENTE

**"MODIFICHE ALLA LEGGE 29 GENNAIO 1992 N.7 – PIANO REGOLATORE GENERALE
(P.R.G.) PER LA CREAZIONE DI SERVIZI UTILI ALLA COMUNITÀ"**

Art.1
(Finalità)

1. La presente legge è finalizzata ad apportare al vigente Piano Regolatore Generale (P.R.G.) le modifiche necessarie a consentire l'attuazione di interventi di sviluppo e la creazione di servizi utili alla comunità.

Art.2
(Zone di sviluppo tecnologico a Piano Particolareggiato)

1. Le Zone ad area di sviluppo tecnologico a Piano Particolareggiato sono quelle individuate con apposita simbologia nelle planimetrie Allegati "A", "B", "C", "D", "E" ed "F" alla presente legge.
2. In tali zone sono ammesse le seguenti funzioni:
 - Gruppo c): 4, 8, 13;
 - Gruppo d): 1, 2, 3, 8, 10;
 - Gruppo g): 2, 5, 8, 9.
3. Il Piano Particolareggiato di iniziativa pubblica dovrà rispettare l'indice di utilizzazione territoriale $Ut = 5.000 \text{ mq/Ha}$
4. L'allegato "B" della Legge 29 gennaio 1992 n.7 (Piano Regolatore Generale) è modificato in conformità a quanto previsto nei superiori commi.

Art.3
(Zone a deposito di materiale all'aperto a Piano Particolareggiato)

1. Le Zone a deposito di materiale all'aperto sono quelle individuate con apposita simbologia nelle planimetrie nelle planimetrie Allegati "A", "B", "C", "D", "E" ed "F" alla presente legge.
2. Tali zone sono soggette a Piano Particolareggiato di iniziativa pubblica o convenzionata nel rispetto del seguente limite:
 - tettoie aperte sul perimetro: fino ad un rapporto di copertura massimo, $Q=0,03$ (Sc/Sf).
3. In tali zone sono ammesse le seguenti funzioni:
 - Gruppo d): 6, 10.
4. Gli edifici e strutture esistenti con funzioni diverse da quelle precedentemente



**SEGRETERIA DI STATO
TERRITORIO E AMBIENTE**

elencate saranno mantenuti, non è comunque ammesso il loro passaggio di funzione se non tra quelle del gruppo d) elencate.

5. L'allegato "B" della Legge 29 gennaio 1992 n.7 (Piano Regolatore Generale) è modificato in conformità a quanto previsto nei superiori commi.

Art.4

(Modifiche agli allegati B e C della Legge n.7/1992, località Cà Montanaro)

1. Gli allegati B e C della Legge 29 gennaio 1992 n.7 (Piano Regolatore Generale) sono modificati in conformità a quanto previsto al successivo comma.

2. La particella situata in Borgo Maggiore, Cà Montanaro, contraddistinta al Foglio di Mappa 46, n. 21, destinata sulla tavola di Piano Regolatore Generale a "Zone per i servizi - g" (articolo 48 della Legge n.7/1992), è trasformata in "Zone di sviluppo tecnologico a Piano Particolareggiato".

3. La modifica di cui al superiore comma è rappresentata nell'allegato "A" alla presente legge.

Art.5

(Modifiche agli allegati A1, B e C della Legge n.7/1992, località Ciarulla)

1. Gli allegati A1, B e C della Legge 29 gennaio 1992 n.7 (Piano Regolatore Generale) sono modificati in conformità a quanto previsto ai successivi commi.

2. La particella situata in Serravalle, Ciarulla, contraddistinta alle Strade Pubbliche del Foglio di Mappa 10, destinata sulla tavola di Piano Regolatore Generale a "Zone per i servizi" in parte (articolo 48 della Legge n.7/1992), è trasformata in parte in "Viabilità carrabile di progetto" ed in parte in "Zone a verde esistente" (articolo 27 della Legge n.7/1992).

3. Le particelle situate in Serravalle, Ciarulla, contraddistinte al Foglio di Mappa 10, n.12, n.511 e n.513, destinate sulla tavola di Piano Regolatore Generale a "Zone per i servizi" (articolo 48 della Legge n.7/1992), sono trasformate in parte in "Viabilità carrabile di progetto", in parte in "Zone a verde esistente" (articolo 27 della Legge n.7/1992) ed in parte in "Zone a deposito di materiale all'aperto a Piano Particolareggiato".

4. Le particelle situate in Serravalle, Ciarulla, contraddistinte al Foglio di Mappa 10, n.13, n.445, n.507, n.508 e n.509, destinate sulla tavola di Piano Regolatore Generale a "Zone per i servizi" (articolo 48 della Legge n.7/1992), sono trasformate in "Zone a deposito di materiale all'aperto a Piano Particolareggiato".

5. La particella situata in Serravalle, Ciarulla, contraddistinta al Foglio di Mappa 10,



**SEGRETERIA DI STATO
TERRITORIO E AMBIENTE**

n.510, destinata sulla tavola di Piano Regolatore Generale a "Zone per i servizi" (articolo 48 della Legge n.7/1992), è trasformata in parte in "Zone a deposito di materiale all'aperto a Piano Particolareggiato".

6. Le particelle situate in Serravalle, Ciarulla, contraddistinte al Foglio di Mappa 10, n.10, n.11 e n.173, destinate sulla tavola di Piano Regolatore Generale a "Zone per i servizi" (articolo 48 della Legge n.7/1992), sono trasformate in parte in "Viabilità carrabile di progetto" e in parte in "Zone a verde esistente" (articolo 27 della Legge n.7/1992).

7. Le particelle situate in Serravalle, Ciarulla, contraddistinte al Foglio di Mappa 10, n.54 e n.56, destinate sulla tavola di Piano Regolatore Generale a "Zone per i servizi" (articolo 48 della Legge n.7/1992), sono trasformate in parte in "Viabilità carrabile di progetto", in parte in "Zone a verde esistente" (articolo 27 della Legge n.7/1992) ed in parte in "Zone a deposito di materiale all'aperto a Piano Particolareggiato".

8. Le modifiche di cui ai superiori commi sono rappresentate nell'allegato "B" alla presente legge.

Art.6

(Modifiche agli allegati B e C della Legge n.7/1992, località Pennarossa)

1. Gli allegati B e C della Legge 29 gennaio 1992 n.7 (Piano Regolatore Generale) sono modificati in conformità a quanto previsto ai successivi commi.

2. La particella situata in Città di San Marino, località Pennarossa, contraddistinta al Foglio di Mappa 53, n.9, destinata sulla tavola di Piano Regolatore Generale a "Zone E: aree agricole" in parte (articolo 43 della Legge n.7/1992), è trasformata in parte in "Zone a deposito di materiale all'aperto a Piano Particolareggiato".

3. La particella situata in Città di San Marino, località Pennarossa, contraddistinta al Foglio di Mappa 53, n.13, destinata sulla tavola di Piano Regolatore Generale a "Zone E: aree agricole" (articolo 43 della Legge n.7/1992), è trasformata in parte in "Zone a deposito di materiale all'aperto a Piano Particolareggiato" e in parte in "Zone a parco" (articolo 30 della Legge n.7/1992).

4. La particella situata in Città di San Marino, località Pennarossa, contraddistinta al Foglio di Mappa 52, n.216, destinata sulla tavola di Piano Regolatore Generale a "Zone E: aree agricole" in parte (articolo 43 della Legge n.7/1992), è trasformata in parte in "Zone a deposito di materiale all'aperto a Piano Particolareggiato".

5. Le modifiche di cui ai superiori commi sono rappresentate nell'allegato "C" alla presente legge.



**SEGRETERIA DI STATO
TERRITORIO E AMBIENTE**

Art.7

(Modifiche agli allegati A1 e B della Legge n.7/1992, località Cà Amadore)

1. Gli allegati A1 e B della Legge 29 gennaio 1992 n.7 (Piano Regolatore Generale) sono modificati in conformità a quanto previsto ai successivi commi.
2. La particella situata in Acquaviva, località Cà Amadore, contraddistinta al Foglio di Mappa 17, n.153, destinata sulla tavola di Piano Regolatore Generale a "Zone D1: aree produttive a Piano Particolareggiato" in parte (articolo 41 della Legge n.7/1992), è trasformata in parte in "Viabilità carrabile di progetto" e in parte in "Zone a verde esistente" (articolo 27 della Legge n.7/1992).
3. Le particelle situate in Acquaviva, località Cà Amadore, contraddistinte al Foglio di Mappa 17, n.137 e n.138, destinate sulla tavola di Piano Regolatore Generale a "Zone E: aree agricole" (articolo 43 della Legge n.7/1992), sono trasformate in parte in "Zone a verde esistente" (articolo 27 della Legge n.7/1992) e in parte "Zone a deposito di materiale all'aperto a Piano Particolareggiato".
4. Le particelle situate in Acquaviva, località Cà Amadore, contraddistinte al Foglio di Mappa 17, n.139 e al Foglio di Mappa 18, n.174 e n.175, destinate sulla tavola di Piano Regolatore Generale a "Zone E: aree agricole" (articolo 43 della Legge n.7/1992), sono trasformate in "Zone a verde esistente" (articolo 27 della Legge n.7/1992).
5. La particella situata in Acquaviva, località Cà Amadore, contraddistinta al Foglio di Mappa 18, n.123, destinata sulla tavola di Piano Regolatore Generale a "Zone E: aree agricole" (articolo 43 della Legge n.7/1992), è trasformata in parte in "Zone a verde esistente" (articolo 27 della Legge n.7/1992).
6. Le particelle situate in Acquaviva, località Cà Amadore, contraddistinte al Foglio di Mappa 17, n.155, al Foglio di Mappa 19, n.7, n.8, n.469, n.538, destinate sulla tavola di Piano Regolatore Generale a "Zone D1: aree produttive a Piano Particolareggiato" in parte (articolo 41 della Legge n.7/1992), sono trasformate in parte in "Zone a verde esistente" (articolo 27 della Legge n.7/1992).
7. La particella situata in Acquaviva, località Cà Amadore, contraddistinta al Foglio di Mappa 17, n.561, destinata sulla tavola di Piano Regolatore Generale a "Zone D1: aree produttive a Piano Particolareggiato" (articolo 41 della Legge n.7/1992), è trasformata in parte in "Viabilità carrabile di progetto" e in parte in "Zone a verde esistente" (articolo 27 della Legge n.7/1992).
8. La particella situata in Acquaviva, località Cà Amadore, contraddistinta al Foglio di Mappa 19, n.609, destinata sulla tavola di Piano Regolatore Generale a "Zone D1: aree produttive a Piano Particolareggiato" (articolo 41 della Legge n.7/1992), è trasformata in parte in "Zone a verde esistente" (articolo 27 della Legge n.7/1992).



**SEGRETERIA DI STATO
TERRITORIO E AMBIENTE**

9. La particella situata in Acquaviva, località Cà Amadore, contraddistinta al Foglio di Mappa 19, n.9, destinata sulla tavola di Piano Regolatore Generale a "Zone D1: aree produttive a Piano Particolareggiato" (articolo 41 della Legge n.7/1992), è trasformata in "Zone a verde esistente" (articolo 27 della Legge n.7/1992).

10. La particella situata in Acquaviva, località Cà Amadore, contraddistinta al Foglio di Mappa 18, n.419, destinata sulla tavola di Piano Regolatore Generale a "Zone E: aree agricole" (articolo 43 della Legge n.7/1992), è trasformata in parte in "Zone a verde esistente" (articolo 27 della Legge n.7/1992) ed in parte in "Viabilità Carrabile di progetto".

11. Le particelle situate in Acquaviva, località Cà Amadore, contraddistinte al Foglio di Mappa 18, n.176 e n.274, destinate sulla tavola di Piano Regolatore Generale a "Zone E: aree agricole" in parte (articolo 43 della Legge n.7/1992), sono trasformate in parte in "Zone a verde esistente" (articolo 27 della Legge n.7/1992) ed in parte in "Zone a deposito di materiale all'aperto a Piano Particolareggiato".

12. E' traslata la "Viabilità carrabile di progetto" che interessa le particelle contraddistinte al Foglio di Mappa 18, n.124, n. 126, n.151, n.153, n.172, n.176 e n.274.

13. La "Viabilità carrabile di progetto" che interessa la particella contraddistinta al Foglio di Mappa 18, n.173 è traslata sulla particella contraddistinta al Foglio di Mappa 18, n.419.

14. Le modifiche di cui ai superiori commi sono rappresentate nell'allegato "D" alla presente legge.

Art.8

(Modifiche agli allegati B e C della Legge n.7/1992, località San Michele)

1. Gli allegati B e C della Legge 29 gennaio 1992 n.7 (Piano Regolatore Generale) sono modificati in conformità a quanto previsto ai successivi commi.

2. Le particelle situate in Borgo Maggiore, San Michele, contraddistinte al Foglio di Mappa 10, n.165 e n.603, destinate sulla tavola di Piano Regolatore Generale "Zone BE: aree residenziali sparse ad intervento diretto" (articolo 35 della Legge n.7/1992), sono trasformate in "Zone per i servizi" (articolo 48 della Legge n.7/1992)".

3. Le modifiche di cui al superiore comma son rappresentate nell'allegato "E" alla presente legge.

Art.9

(Modifiche agli allegati B e C della Legge n.7/1992, località Laghi)



**SEGRETERIA DI STATO
TERRITORIO E AMBIENTE**

1. Gli allegati B e C della Legge 29 gennaio 1992 n.7 (Piano Regolatore Generale) sono modificati in conformità a quanto previsto ai successivi commi.
2. La particella situata in Borgo Maggiore, Laghi, contraddistinta al Foglio di Mappa 10, n.126, destinata sulla tavola di Piano Regolatore Generale a "Zone E: aree agricole" (articolo 43 della Legge n.7/1992), è trasformata in "Zone per i servizi" (articolo 48 della Legge n.7/1992)".
3. La particella situata in Borgo Maggiore, Laghi, contraddistinta al Foglio di Mappa 10, n. 109, destinata sulla tavola di Piano Regolatore Generale a "Zone E: aree agricole" (articolo 43 della Legge n.7/1992), è trasformata in parte in "Zone per i servizi" (articolo 48 della Legge n.7/1992)".
4. Le modifiche di cui al superiore comma son rappresentate nell'allegato "F" alla presente legge.

**Art.10
(Tavole)**

1. La planimetria denominata "Tavola Parchi" e la planimetria denominata "Tavola dei vincoli particolari" di cui alla Legge 16 novembre 1995 n.126 sono modificate in conformità a quanto disposto dalla presente legge.

**Art.11
(Abrogazioni)**

1. Sono abrogate tutte le norme in contrasto con la presente legge.

**Art.12
(Entrata in vigore)**

1. La presente legge entra in vigore il quinto giorno successivo a quello della sua legale pubblicazione.

- Legenda**
- Verde Esistente
 - Verde Privato
 - Verde Attrezzato Giardini Pubblici
 - Parchi a P.P.
 - Zone A1-A2 : Centri Storici a P.P.
 - Zone A3 : Case a Catalogo (Legge 18/09/1990 n. 103)
 - Zone B : Aree Residenziali ad Intervento Diretto
 - Zone BE : Aree Residenziali Sparse ad Intervento Diretto
 - Zone C : Aree Residenziali di Completamento e Servizi a P.P.
 - Zone D : Aree Produttive ad Intervento Diretto
 - Zone a progetto speciale di sviluppo
 - Zone D1 : Aree Produttive a P.P.
 - Zone D2 : Aree Produttive di Riserva
 - Zone R1 : Aree di Razionalizzazione Edilizia ed Urbanistica a P.P.
 - Perimetro di Intervento a Progetto Unitario con i Territori Confinanti
 - Zone per Servizi a P.P.
 - Delimitazione altezze
 - Depositi materiali all'aperto
 - Zone di sviluppo tecnologico
- Zone a Vincolo Particolare**
- Area Archeologica
 - Area di Interesse Culturale
 - Area di Interesse Ambientale
 - Area di Interesse Paesaggistico
 - Area di Interesse Storico
 - Area di Interesse Urbanistico
 - Area di Interesse Urbanistico e Paesaggistico
 - Area di Interesse Urbanistico e Ambientale
 - Area di Interesse Urbanistico e Culturale
 - Area di Interesse Urbanistico e Ambientale e Culturale
 - Area di Interesse Urbanistico e Ambientale e Culturale e Paesaggistico
- PRESCRIZIONI PARTICOLARI**
- Derivazione (Art. 35 numero di attuazione)
 - Ricostruzione Vincolata alla Derivazione (Art. 35 numero di attuazione)

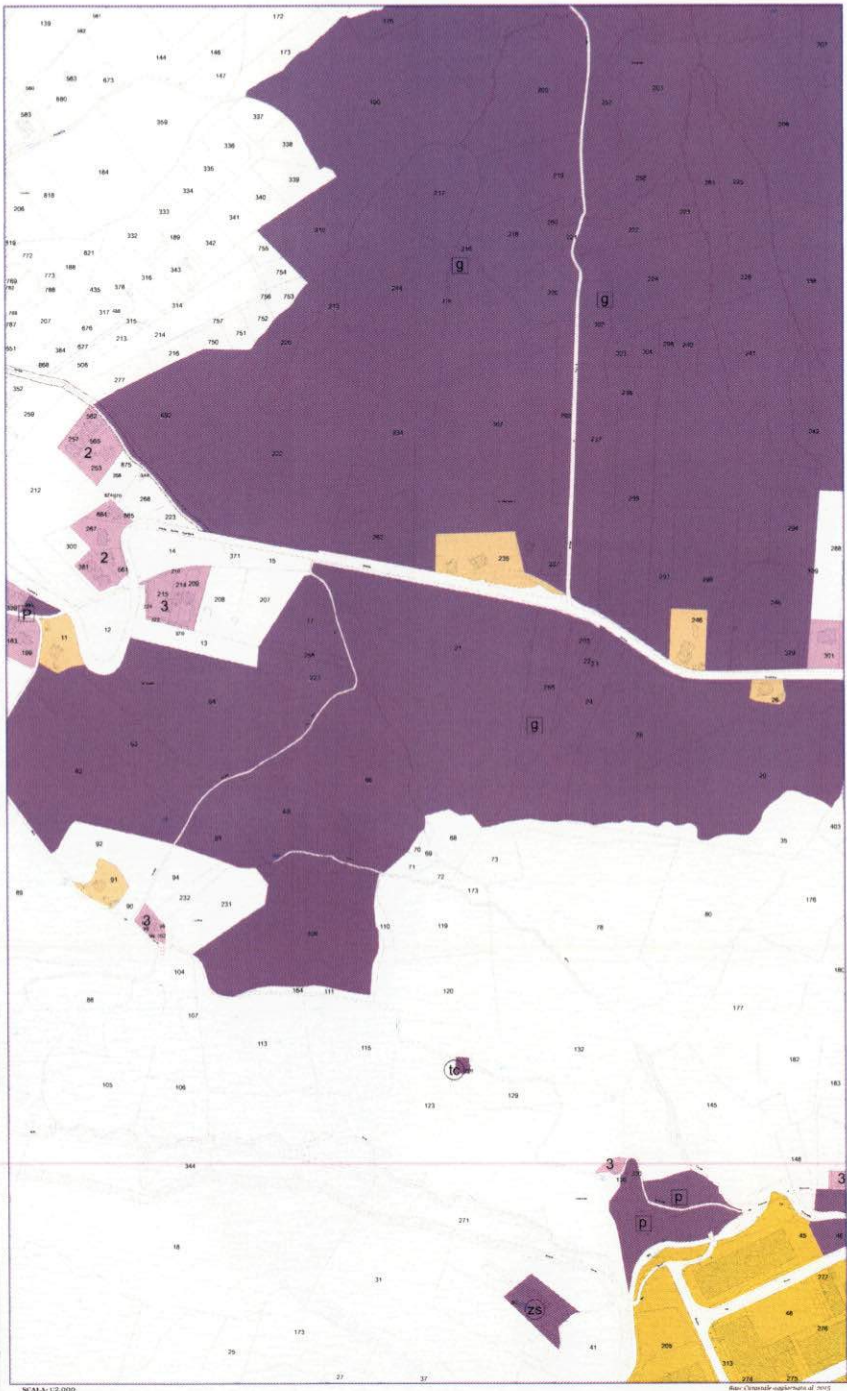

Situazione attuale di PRG

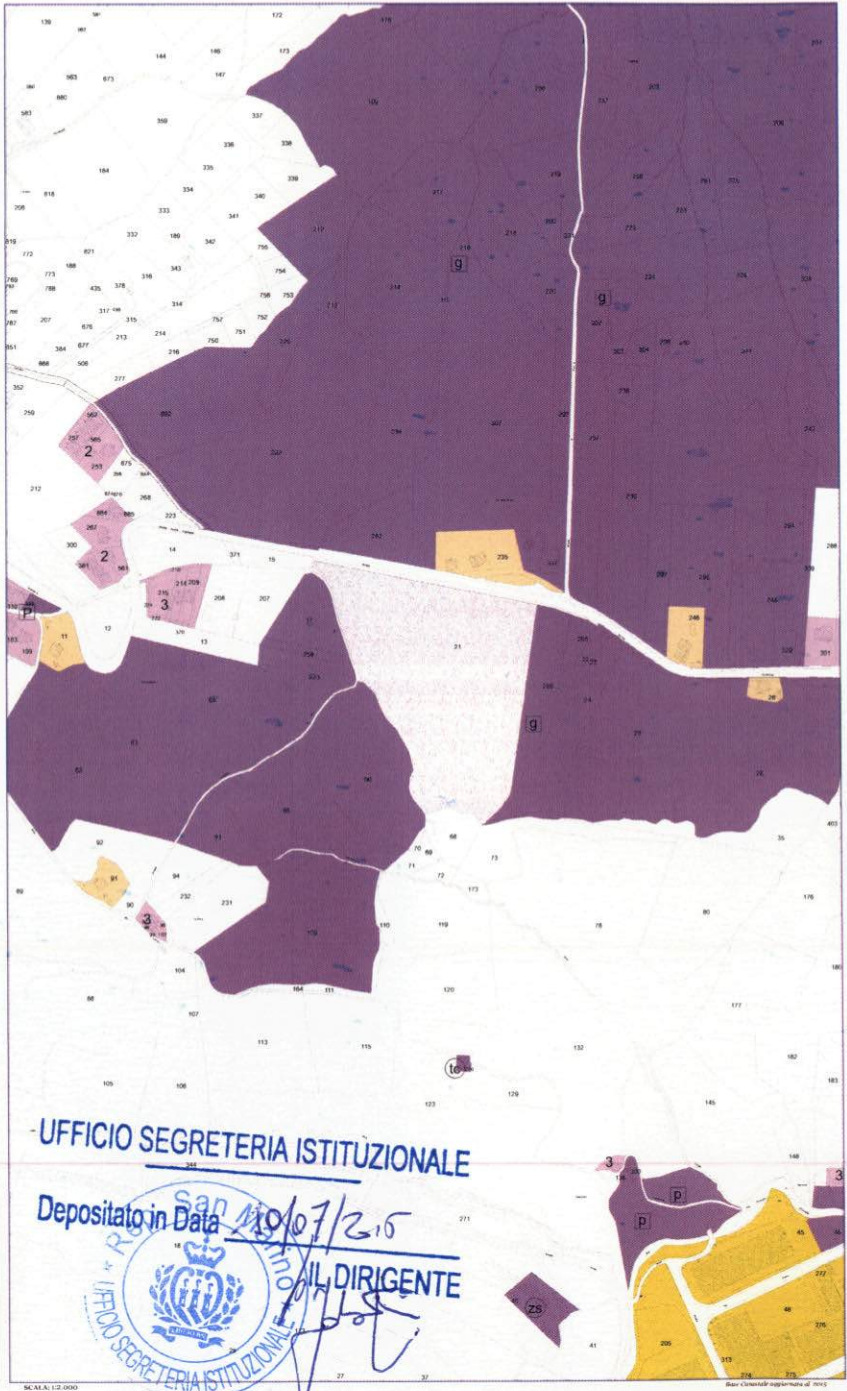

Proposta di variante PRG

UFFICIO URBANISTICA
Dipartimento Territorio e Ambiente



Variante P.R.G.
Località : Ca' Montanaro
Allegato "A"

UFFICIO SEGRETERIA ISTITUZIONALE
Deposito in Data 10/07/2015
IL DIRIGENTE

- Legenda**
- Verde Esistente
 - Verde Privato
 - Verde Attrezzato Giardini Pubblici
 - Parchi a P.P.
 - Zone A1 A2 Casei Storici a P.P.
 - Zone A3 Case a Catalogo (Legge 18/09/1990 n. 103)
 - Zone B Aree Residenziali ad Intervento Diretto
 - Zone BE Aree Residenziali Sparse ad Intervento Diretto
 - Zone C Aree Residenziali di Completamento e Servizi a P.P.
 - Zone D Aree Produttive ad Intervento Diretto
 - Zone a progetto speciale di sviluppo
 - Zone D1 Aree Produttive a P.P.
 - Zone D2 Aree Produttive di Riserva
 - Zone R1 Aree di Ristrutturazione Edilizia ed Urbanistica a P.P.
 - Perimetro di Intervento a Progetto Unitario con i Territori Confinanti
 - Zone per Servizi a P.P.
 - Delimitazione altotze
 - Depositi materiale all'aperto
 - Zona di sviluppo tecnologico
- Zone a Vincolo Particolare**
- PRESCRIZIONI PARTICOLARI**
- Destinazione (Art. 30 comma 1 attuazione)
 - Riconversione Vincolo alla Destinazione (Art. 30 comma 2 attuazione)

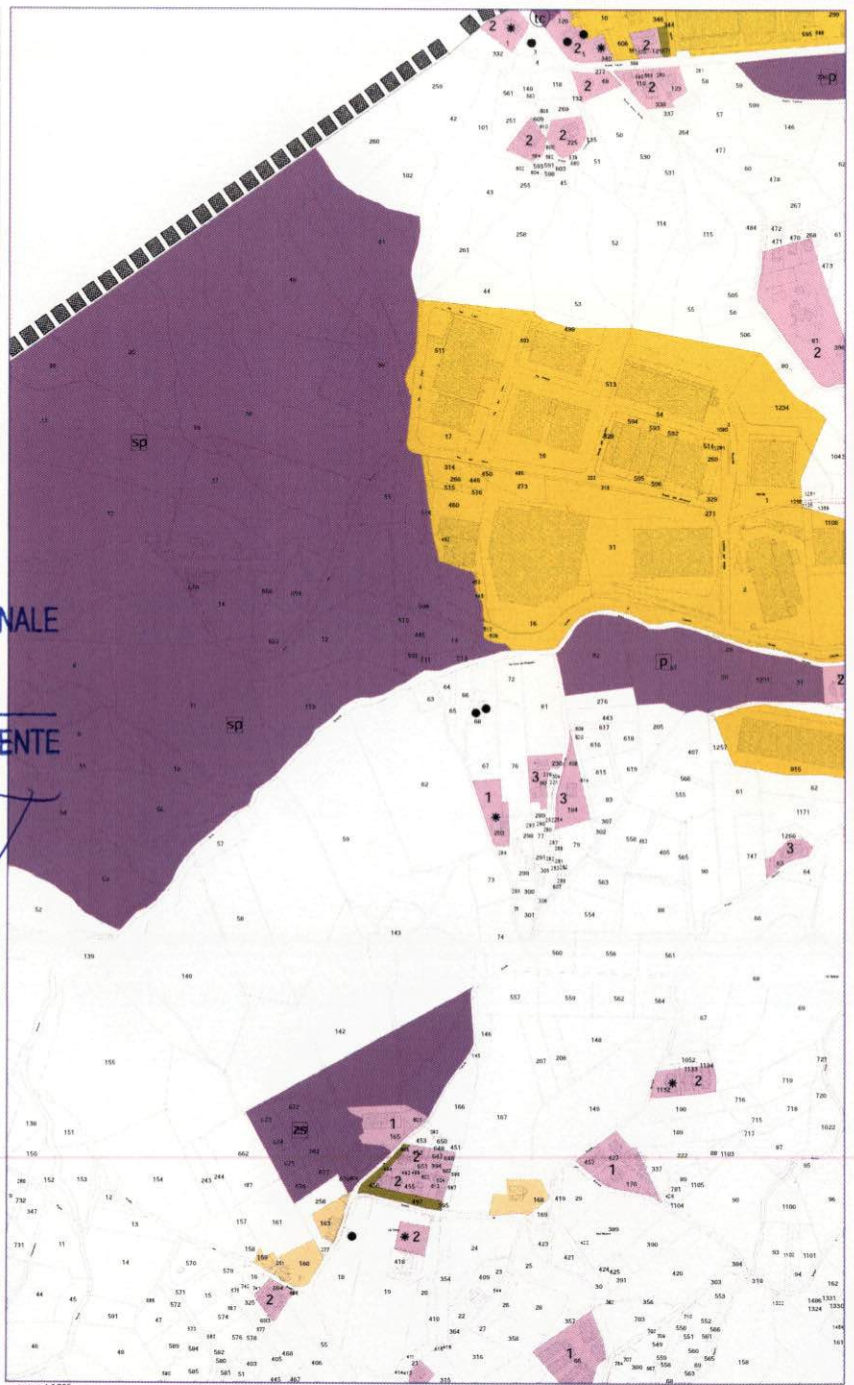

Situazione attuale di PRG



Proposta di variante PRG

UFFICIO SEGRETERIA ISTITUZIONALE

Depositato in Data 10/07/2015

IL DIRIGENTE

[Handwritten signature]

UFFICIO URBANISTICA
Dipartimento Territorio e Ambiente



Variante P.R.G.
Località : Ciarulla
Allegato "B"

Scala: 1:2.000

Rev. Urbanistica approvata il 2011

Scala: 1:2.000

Rev. Urbanistica approvata il 2011

- Legenda**
- Verde Esistente
 - Verde Privato
 - Verde Attrezzato Giardini Pubblici
 - Parchi a P.P.
 - Zone A1 A2 - Coni Storici a P.P.
 - Zone A3 - Case a Catalogo (Legge 18/09/1990 n.103)
 - Zone B - Aree Residenziali ad Intervento Diretto
 - Zone BE - Aree Residenziali Sparse ad Intervento Diretto
 - Zone C - Aree Residenziali di Completamento e Servizi a P.P.
 - Zone D - Aree Produttive ad Intervento Diretto
 - Zone a progetto speciale di sviluppo
 - Zone D1 - Aree Produttive a P.P.
 - Zone D2 - Aree Produttive di Riserva
 - Zone R1 - Aree di Ristrutturazione Edilizia od Urbanistica a P.P.
 - Perimetro di Intervento a Progetto Unitario con i Territori Confinanti
 - Zone per Servizi a P.P.
 - Delimitazione altezza
 - Depositi materiale all'aperto
 - Zone di sviluppo tecnologico
- Zone a Vincolo Particolare**
- PRESCRIZIONI PARTICOLARI**
- Demolizione (Art. 35 comma 1 autorizzativo)
 - Ristrutturazione Vincolata alla Demolizione (Art. 35 comma 2 autorizzativo)

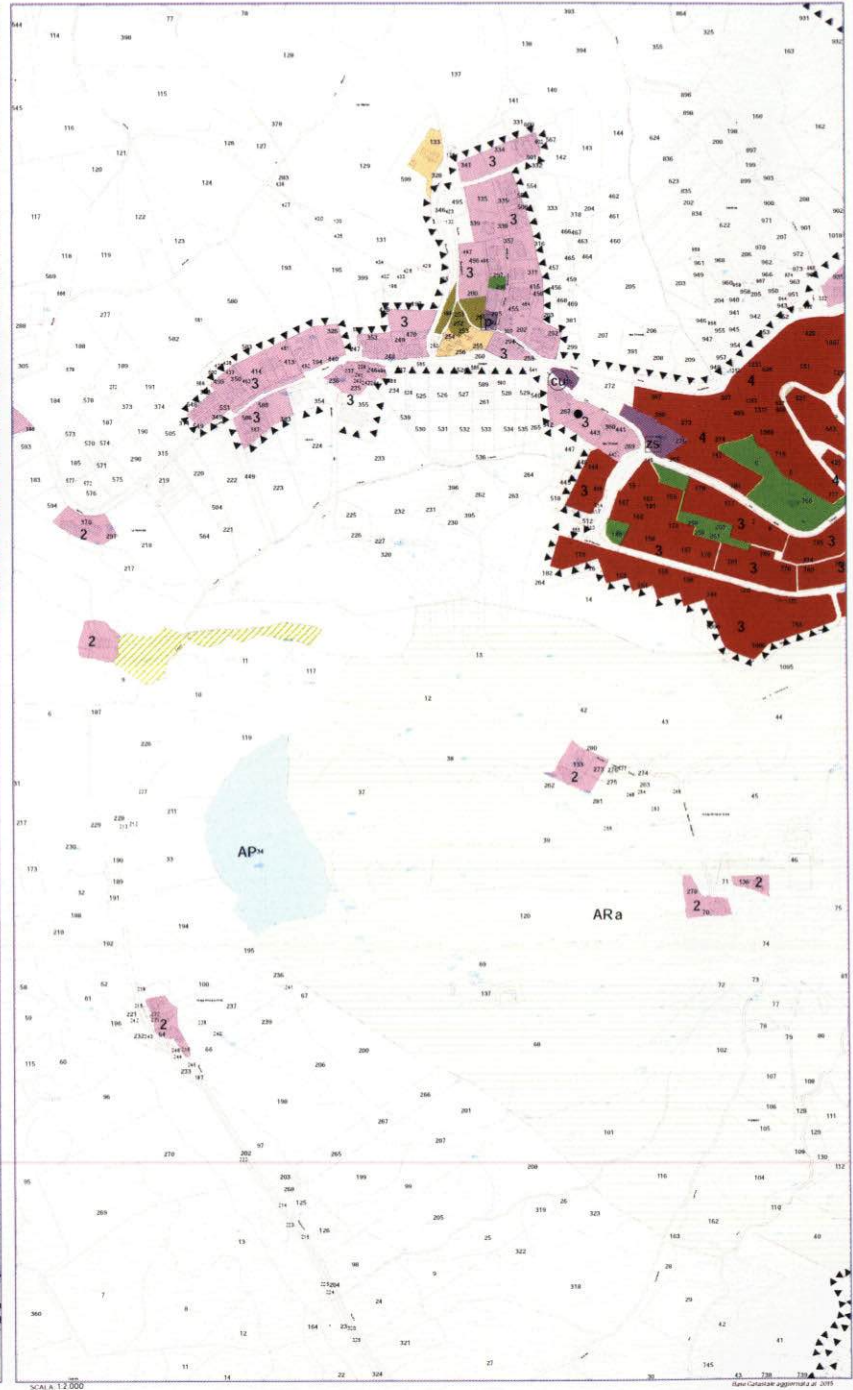

UFFICIO SEGRETERIA ISTITUZIONALE

Depositato in Data 10/07/2015

IL DIRIGENTE

[Handwritten signature]

UFFICIO URBANISTICA
Dipartimento Territorio e Ambiente



Variante P.R.G.
Località: Pennarossa
Allegato "C"

Situazione attuale di PRG

Proposta di variante PRG

Legenda

- Verde Esistente
 - Verde Privato
 - Verde Atrezzato Giardini Pubblici
 - Parchi a P.P.
 - Zona A1 A2 Centri Storici a P.P.
 - Zona A3 Case a Catalogo (Legge 18/09/1990 n.103)
 - Zona B Area Residenziali ad Intervento Diretto
 - Zona BE Area Residenziali Sparsi ad Intervento Diretto
 - Zona C Area Residenziali di Completamento e Servizi a P.P.
 - Zona D Area Produttive ad Intervento Diretto
 - Zona a progetto speciale di sviluppo
 - Zona D1 Area Produttive a P.P.
 - Zona D2 Area Produttive di Riserva
 - Zona R1 Area di Ristrutturazione Edilizia ed Urbanistica a P.P.
 - Perimetro di Intervento a Progetto Unitario con i Terreni Confineanti
 - Zona per Servizi a P.P.
 - Delimitazione alture
 - Depositi materiale all'aperto
 - Zona di sviluppo tecnologico
-
- in progetto
-
- Zone a Vincolo Particolare**
- Zone di vincolo particolare
-
- PROTEZIONI PARTICOLARI**
- Deviazione (Art. 35 comma 1 art. 10)
 - Ricostruzione Vincolata alla Deviazione (Art. 35 comma 2 art. 10)

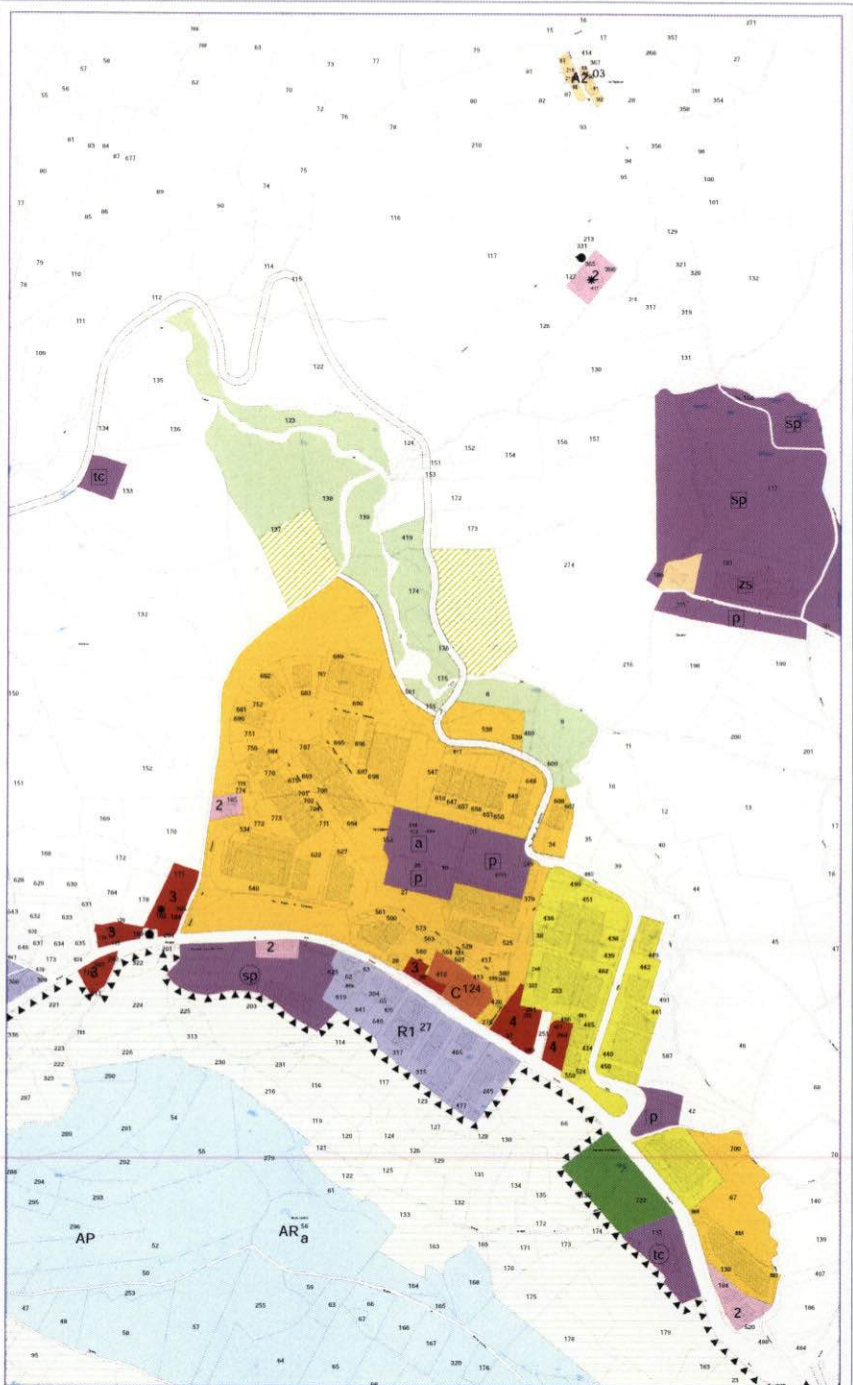
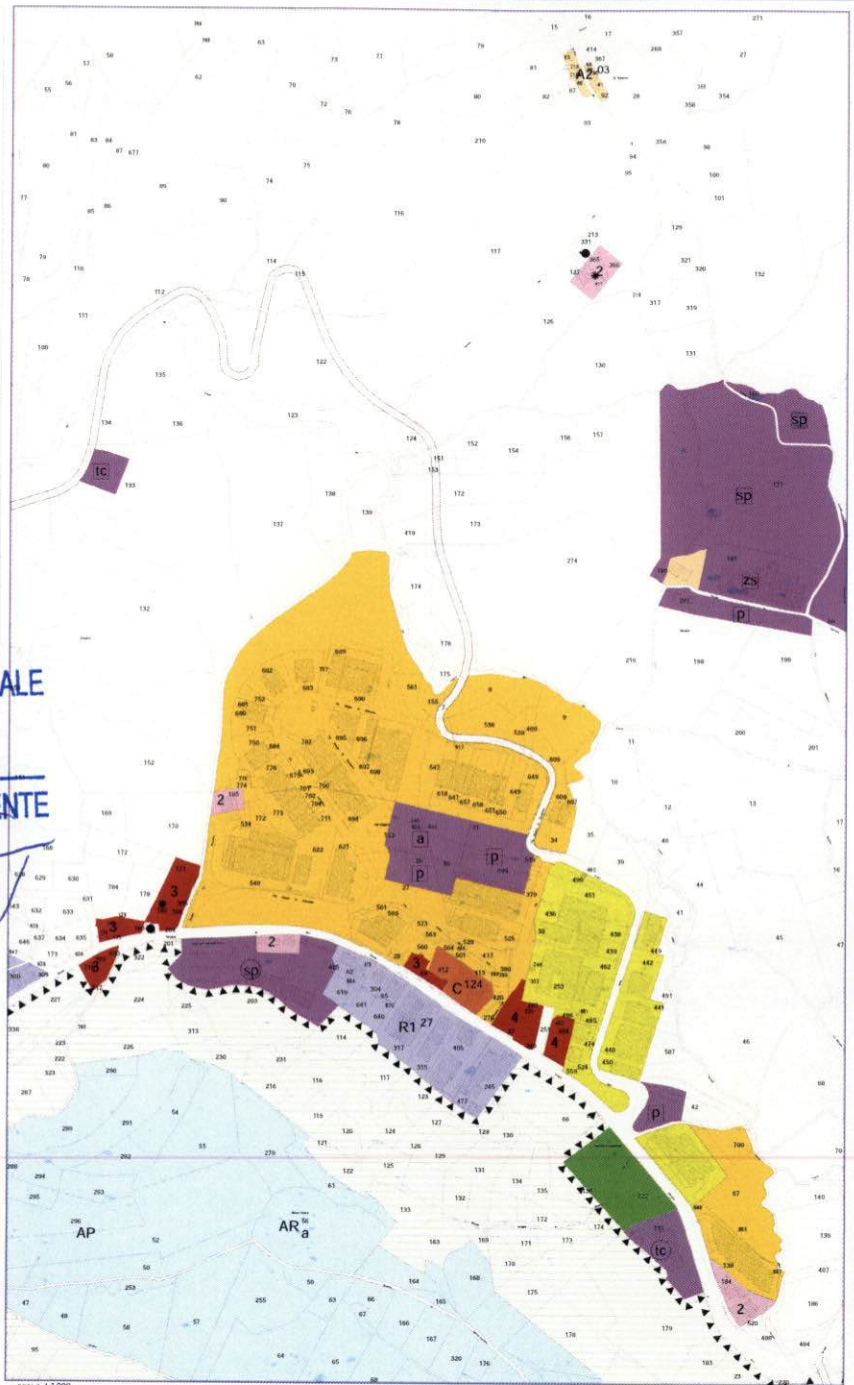

UFFICIO SEGRETERIA ISTITUZIONALE

Depositato in Data 10/07/2015

16 DIRIGENTE

UFFICIO URBANISTICA
 Dipartimento Territorio e Ambiente



Variante P.R.G.
 Località : Ca' Amadore
 Allegato "D"

Situazione attuale di PRG

Proposta di variante PRG

- Legenda**
- Verde Esistente
 - Verde Privato
 - Verde Attezzato Giardini Pubblici
 - Parchi a P.P.
 - Zone A1-A2 Case Storiche a P.P.
 - Zone A3 Case a Catalogo (Legge 18/09/1990 n. 103)
 - Zone B Aree Residenziali ad Intervento Diretto
 - Zone BE Aree Residenziali Sparse ad Intervento Diretto
 - Zone C Aree Residenziali di Completamento o Servizi a P.P.
 - Zone D Aree Produttive ad Intervento Diretto
 - Zona a progetto speciale di sviluppo
 - Zone D1 Aree Produttive a P.P.
 - Zone D2 Aree Produttive di Riserva
 - Zone R1 Aree di Ristrutturazione Edilizia ed Urbanistica a P.P.
 - Perimetro di Intervento a Progetto Unitario con i Territori Confinanti
 - Zone per Servizi a P.P.
 - Delimitazione altezza
 - Depositi materiale all'apporto
 - Zona di sviluppo tecnologico

- Zone a Vincolo Particolare**
- Zone a Vincolo Particolare

- PRESCRIZIONI PARTICOLARI**
- (Densità) (0,35 numero di abitazioni)
 - (Ricostruzione) (Vincolo alla Densità) (0,35 numero di abitazioni)

UFFICIO SEGRETERIA ISTITUZIONALE
 Registrato in Data 10/07/2011
 DIRIGENTE
 [Signature]

UFFICIO URBANISTICA
 Dipartimento Territorio e Ambiente



Variante P.R.G.
 Località : San Michele
 Allegato "E"

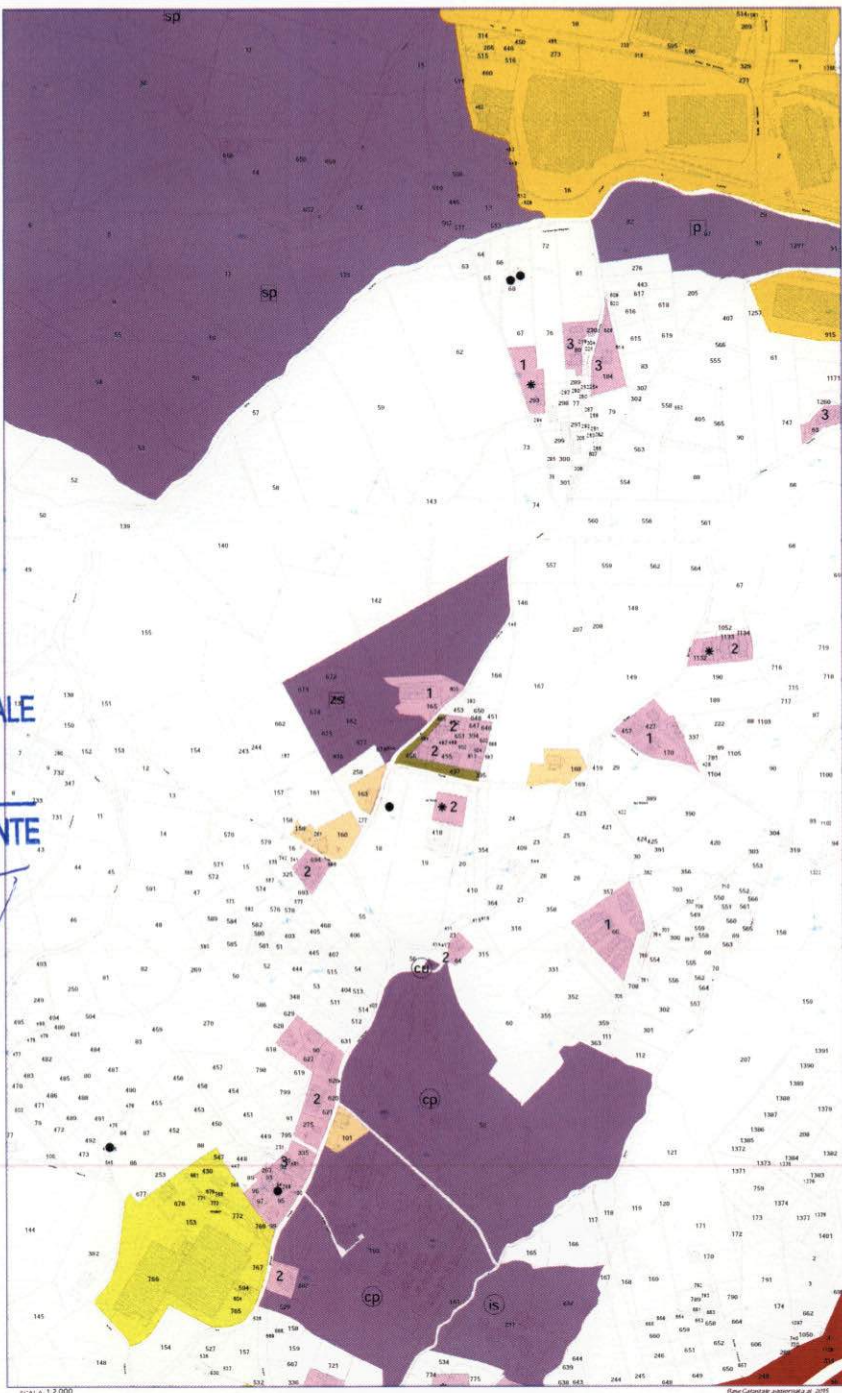

Situazione attuale di PRG



Proposta di variante PRG

Legenda

- Verde Esistente
- Verde Privato
- Verde Atrezzato Giardini Pubblici
- Parchi a P.P.
- Zone A1-A2 : Centri Storici a P.P.
- Zone A3 : Case a Catalogo (Legge 18/09/1990 n. 103)
- Zone B : Aree Residenziali ad Intervento Diretto
- Zone BE : Aree Residenziali Sparse ad Intervento Diretto
- Zone C : Aree Residenziali di Completamento e Servizi a P.P.
- Zone D : Aree Produttive ad Intervento Diretto
- Zona a progetto speciale di sviluppo
- Zone D1 : Aree Produttive a P.P.
- Zone D2 : Aree Produttive di Riserva
- Zone R1 : Aree di Ristrutturazione Edilizia ed Urbanistica a P.P.
- Perimetro di Intervento a Progetto Unitario con i Territori Confinanti
- Zone per Servizi a P.P.
- Delimitazione atrezzo
- Depositi materiale all'aperto
- Zona di sviluppo tecnologico

UFFICIO SEGRETERIA ISTITUZIONALE

Depositato in Data 10/07/2015

IL DIRIGENTE

UFFICIO URBANISTICA
Dipartimento Territorio e Ambiente



Variante P.R.G.
Località : Lagny
Allegato "F"

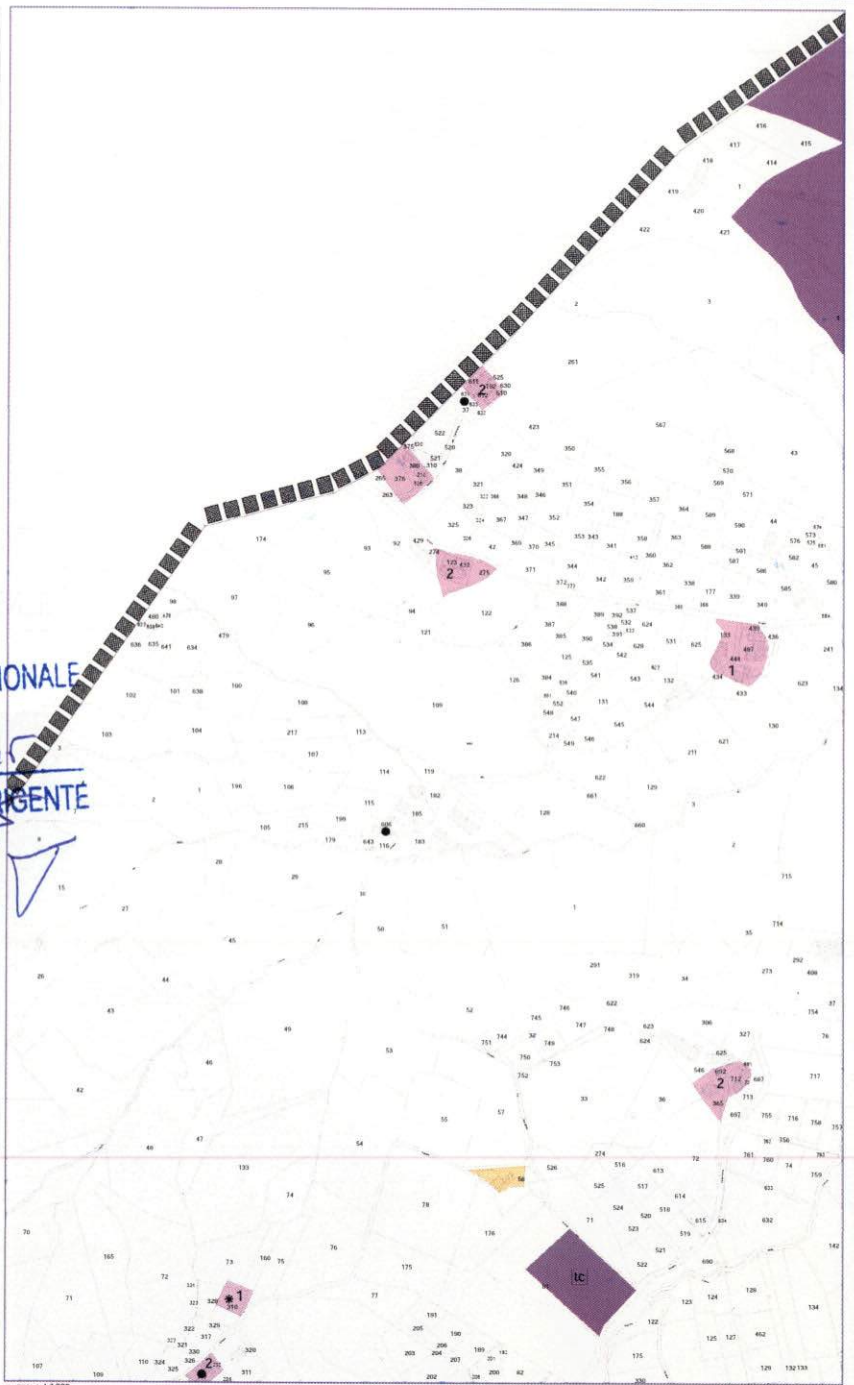

Scala: 1:2.000

Revisi Grafica aggiornata al 2011

Situazione attuale di PRG

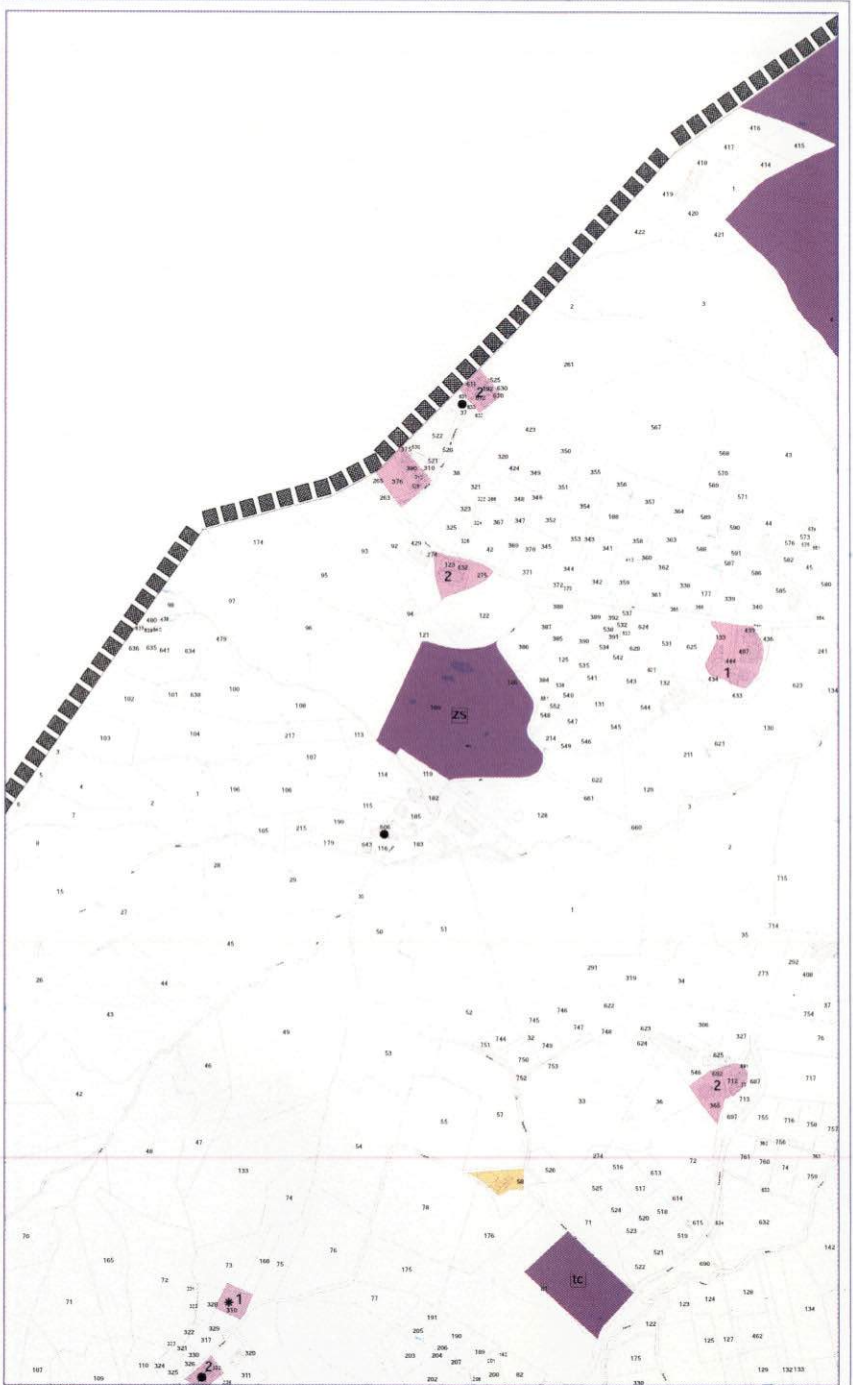

Scala: 1:2.000

Proposta di variante PRG