

Agn. Eccellentissimi Capitani Reggenti

Della Repubblica di San Marino

ISTANZA D'ARENGO

I sottoscritti cittadini sammarinesi, firmatari di questa Istanza d'Arengo, avvalendosi delle facoltà loro concesse dagli Statuti e dalle Leggi dell'antica Repubblica di San Marino, si rivolgono all'Ecc.ma Reggenza affinché venga sottoposta all'esame del Consiglio Grande e Generale la seguente Istanza d'Arengo:

Affinché sia annullato il progetto che prevede la costruzione di un centro multiraccolta per rifiuti solidi urbani, materiali di stoccaggio e simili in Località Laghi di Borgo Maggiore, su un terreno agricolo di 20.000 mq. di proprietà dell'Ecc.ma Camera.

A sostegno della nostra richiesta, elenchiamo sinteticamente le principali motivazioni che chiariscono perché il progetto sia improponibile e pericoloso per l'ambiente e i cittadini sammarinesi:

- 1) La cosiddetta "zona Laghi" risulta essere ricca di falde acquifere, sorgenti e piccoli rii. L'insediamento di una qualsivoglia attività quale quella proposta, non è assolutamente compatibile con le peculiarità della zona e rischia di alterarne l'ecosistema ambientale generando un elevatissimo rischio per la salute pubblica a causa dell'inquinamento delle falde stesse e del Torrente Ausa che scorre nelle vicinanze.
- 2) La cosiddetta "zona Laghi", anche a causa di quanto sopra descritto, è instabile dal punto di vista geologico poiché, a causa della morfologia del terreno, sono frequenti gli smottamenti e gli altri fenomeni erosivi che anche di recente si sono manifestati in conseguenza della natura del territorio.
- 3) L'insediamento di una discarica comporterebbe un aumento di traffico veicolare pesante per il trasporto dei rifiuti solidi urbani, dei materiali di stoccaggio e simili non compatibili con le ristrette sedi stradali della zona dei Laghi e di tutte le strade limitrofe di collegamento per svariati chilometri.
- 4) Non ultimo, un insediamento di questo tipo, assolutamente non compatibile con gli insediamenti urbani esistenti e con l'ambiente agreste che caratterizza la zona, genererebbe un deprezzamento delle abitazioni e dei terreni posti nei pressi rendendo vani i tanti sacrifici che i residenti di questa parte del Castello di Borgo Maggiore hanno dovuto affrontare per edificare la propria dimora in un contesto sano, salubre e naturale.
- 5) Si precisa come nel Castello di Borgo Maggiore sia già presente la discarica di San Giovanni, posta in un contesto idrogeologico/viario completamente differente.

Confidando in un favorevole accoglimento della presente Istanza d'Arengo da parte delle LL. EE. e del Consiglio Grande e Generale, si porgono deferenti ossequi.

Seguono firme:

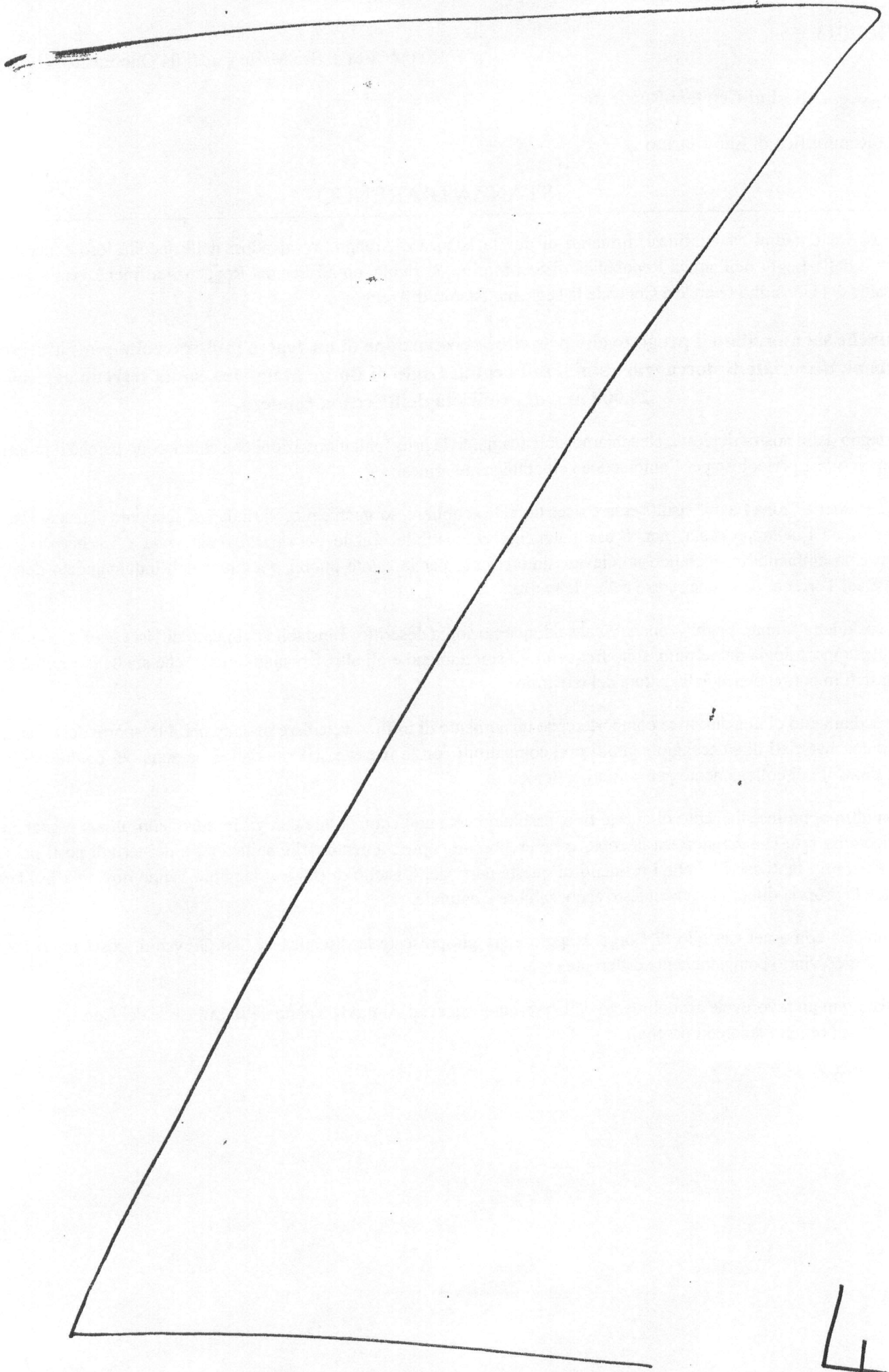

4

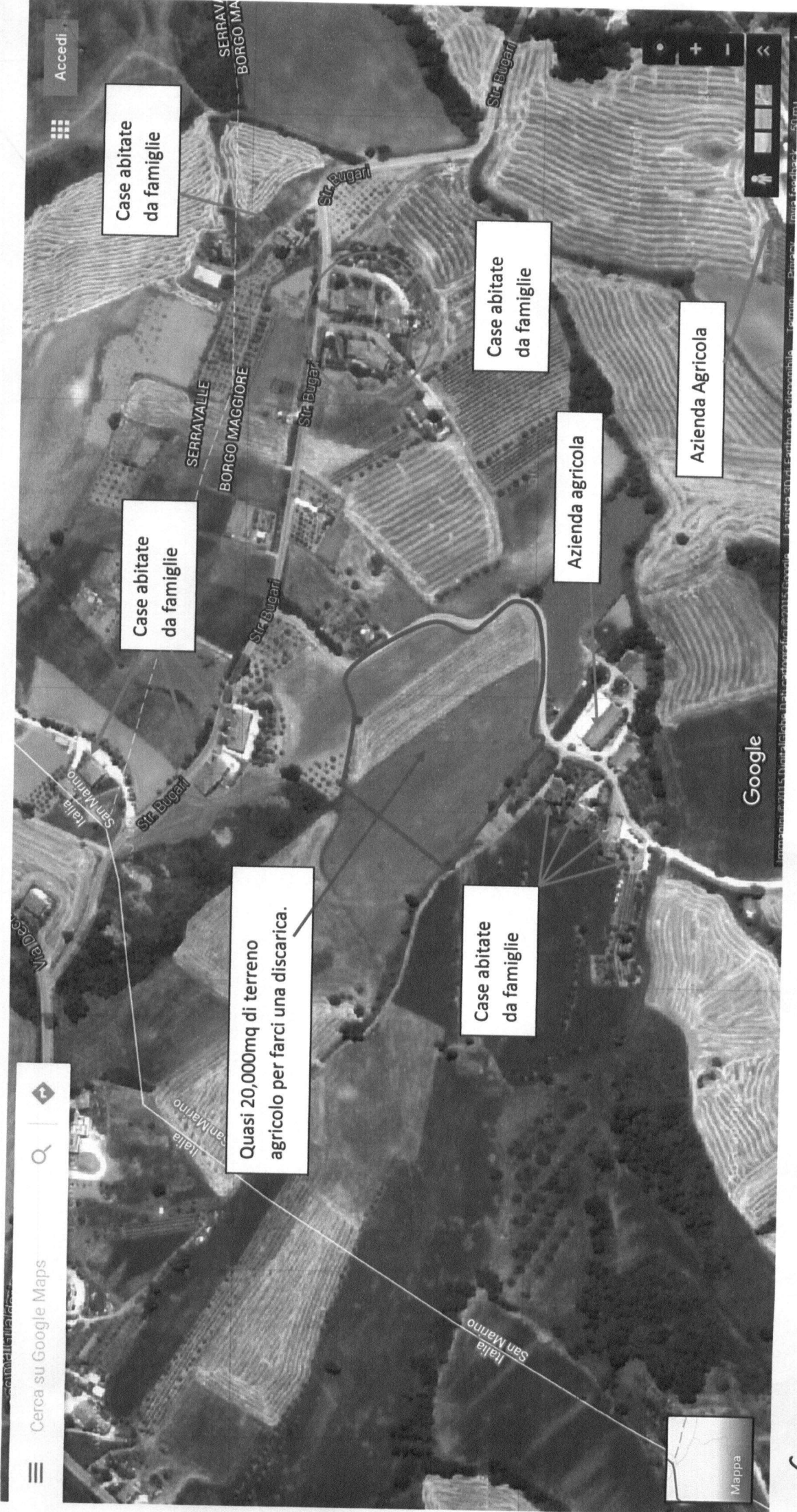

Case abitate da famiglie

Case abitate da famiglie

Quasi 20,000mq di terreno agricolo per farci una discarica.

Case abitate da famiglie

Case abitate da famiglie

Azienda agricola

Azienda Agricola

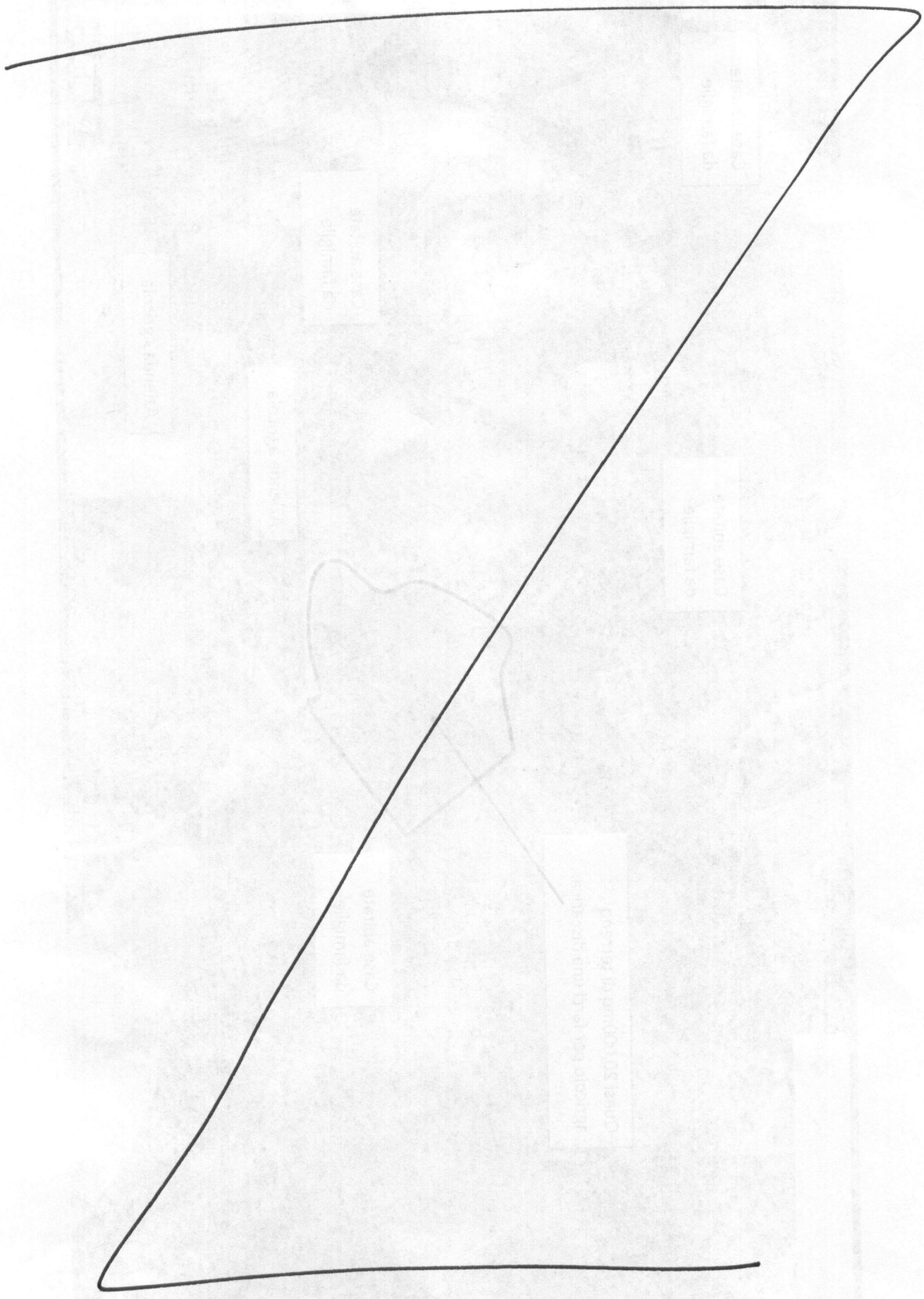

6